

NORD

WOJEWÓDZKI URZĄD  
OCHRONY ZABYTKÓW  
w ZIELONIE GÓRZE  
65-003 Zielona Góra, ul. Kopernika 1  
tel. 94 324 72 00, 94 324 74 11  
fax 94 324 72 01, 94 324 74 11  
94/384 88 323 37 45

STAROSTWO POWIATOWE  
w Świebodzinie  
66-200 Świebodzin  
ul. Kolejowa 2

STAN JAW ZIETOWSKI  
ul. Żelazna 1  
41-200 Katowice  
tel. 71 73 13 13  
fax 71 73 13 13  
Poznań: Wł. Kozłowski, Zabytki 1910  
ul. Piotrkowska 100, 60-200 Poznań  
tel. 61 861 47 71, NIP 715-124-13

DOUMENTACJE AKTUALIZOWANO  
POZNAN, DNIA 25.03.2020  
IMIĘ I NAZWISKO

RZUT W POZIOMIE BALKONÓW 1:50

zlecający:	PARAFIA RZYMSKO-KATOLICKA p.w. sw. BARTŁOMIEJA
faza :	PROJEKT BUDOWLANY REMONTU BUDYNKU KOŚCIOŁA FILIALNEGO
Obiekt :	BUDYNEK KOŚCIOŁA ZABYTKOWEGO Nr. rejestru 535/30.05.63 p.w.Św. Jadwigi Śląskiej
Adres :	ROKITNICA GM. SKAPE woj. LUBUSKIE
Projektant:	inż. Stanisław Zietowski 100/69
Opracował :	tech. H.P. Ratajczak
Sprawił:	mgr inż. arch. Robert Gzył 93/pw/94

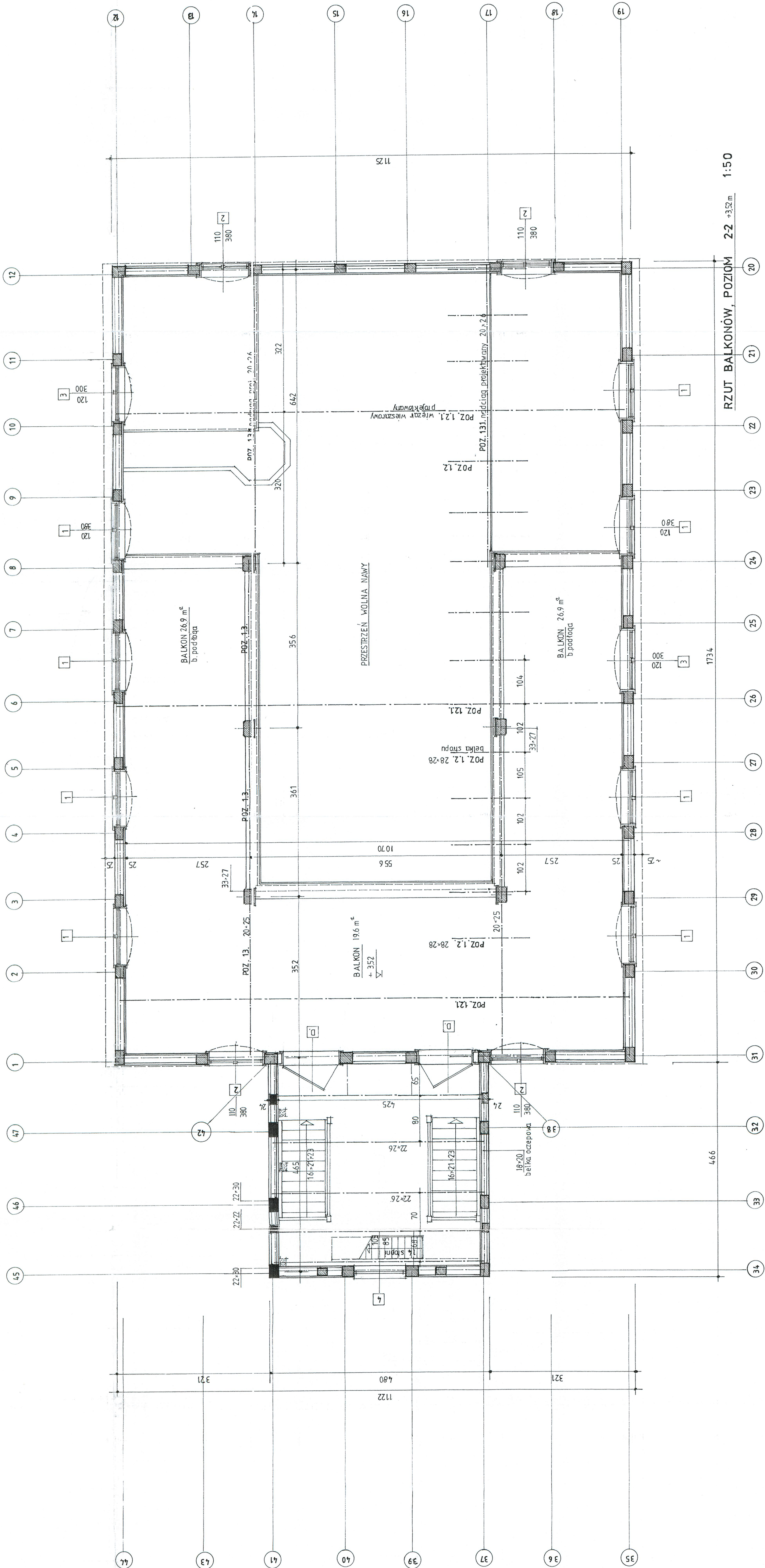

RZUT BALKONÓW, POZIOM 22 +3,52m 1:50



NORD

WOJEWÓDZKI URZĄD  
OCHRONY ZABYTEK  
w ZIELONEJ GÓRZE  
ul. Świerkowa 1  
65-001 Zielona Góra  
tel. 66 324 73 93, 66 324 74 11  
tel./fax 66 324 37 45

STAROSTWO POWIATOWE  
w Świebodzinie  
66-200 Świebodzin  
ul. Kościelna 2

- LEGENDA:
- ELEMENTY DREWNIANE ISTNIEJĄCE
  - ELEMENTY DREWNIANE ZASTĘPCZE
  - ELEMENTY DO LIKWIDACJI

POWIERZCHNIA ZABUDOWY : 227,0 M<sup>2</sup>  
KUBATURA Z WIEŻBĄ DACHU : 254,05 M<sup>3</sup>  
ŁĄCZNIE Z WIEŻBĄ DACHU I WIEŻĄ

RZUT PRZYZIEMIA 1:50

zlecający:	PARAFIA RZYMSKO-KATOLICKA
faza :	P.W. SW. BARTŁOMIEJA
	PROJEKT BUDOWLANY REMONTU
	BUDYNKU KOŚCIOŁA FILIALNEGO
Obiekt :	BUDYNEK KOŚCIOŁA ZABYTEKOWEGO
	Nr. rejestru 555/30.05.63
	p.w. Św. Jadwigi Śląskiej
Adres :	ROKITNICA GM. SKAPE woj. LUBUSKIE
Projektant inż.	Stanisław Ziętowski
Opracował :tech.	H.P. Ratajczak
Sprawdził : mgr inż. arch.	Robert Gajl
	rys. inż.

STANISŁAW ZIĘTOWSKI  
architekt  
ul. Świerkowa 1  
65-001 Zielona Góra  
Kancelaria Woj. Kancel. Zabytków nr 1384  
ul. Świerkowa 1, Chłopski Rynek 1610  
tel. 66 324 73 93, 66 324 74 11  
nr 779-1-324-13

DOUMENTACJA AKTUALIZOWANA  
POZNAN, DNIA 26.03.2010  
IMIĘ I NAZWISKO

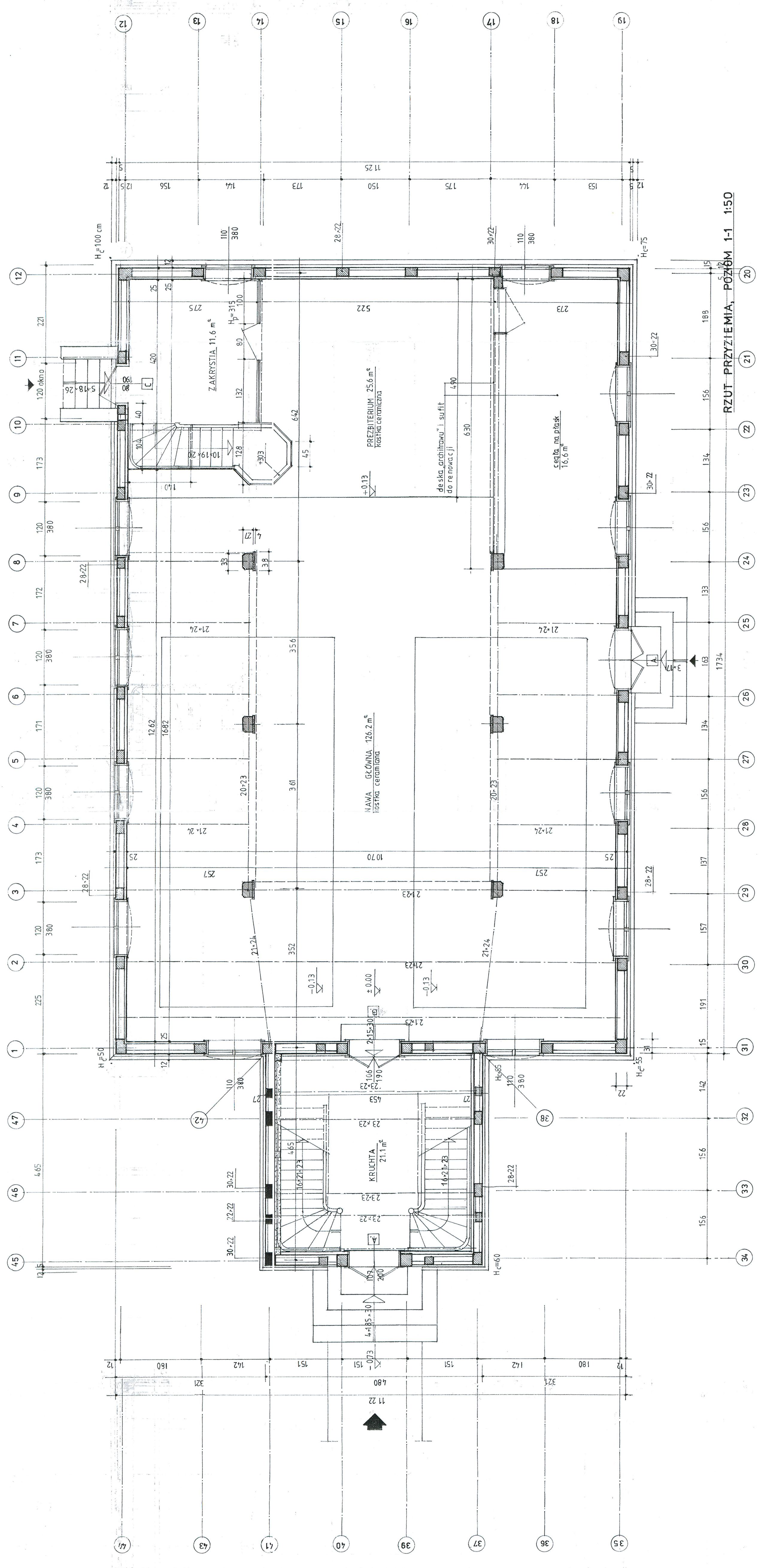

RZUT PRZYZIEMIA, POZIOM 1-1 1:50



NORD

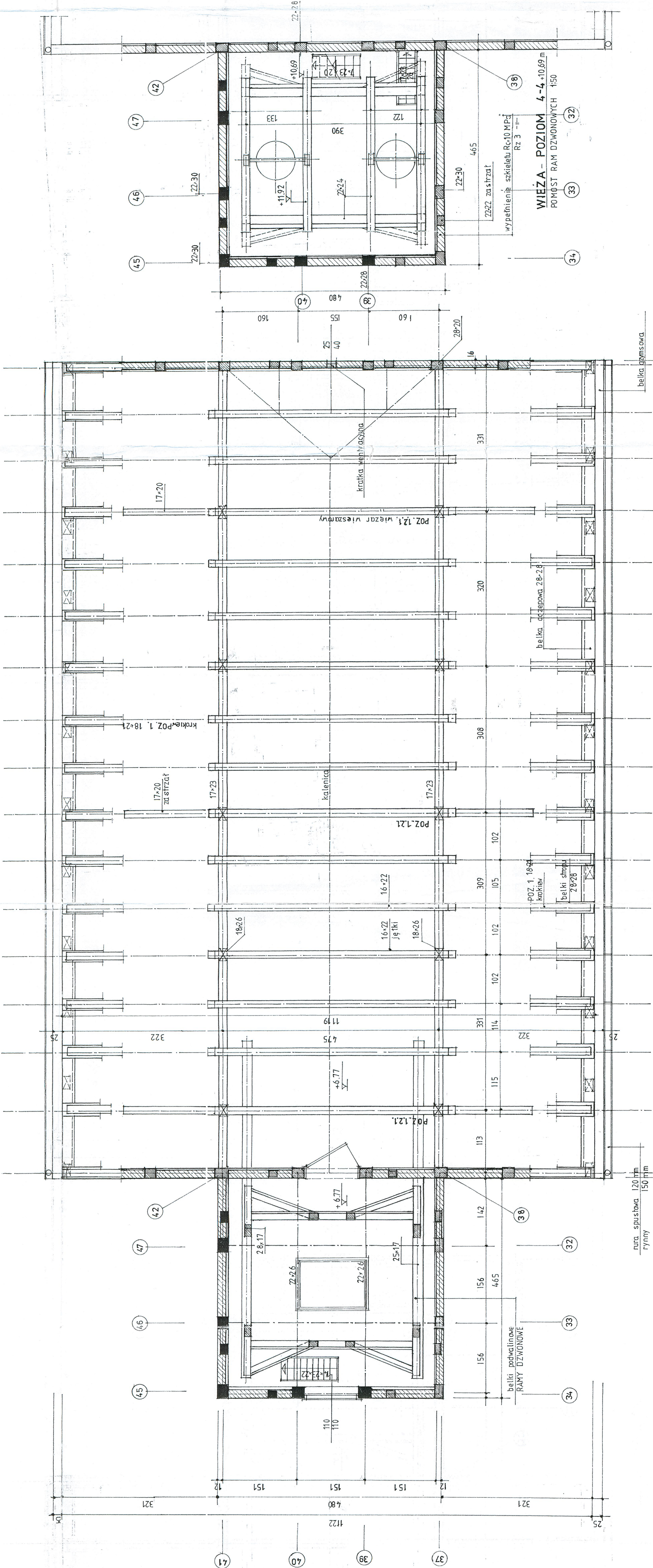

RZUT PODDASZA, POZIOM 3-3 +6.77 1:50  
WIEŻBA DACHOWA

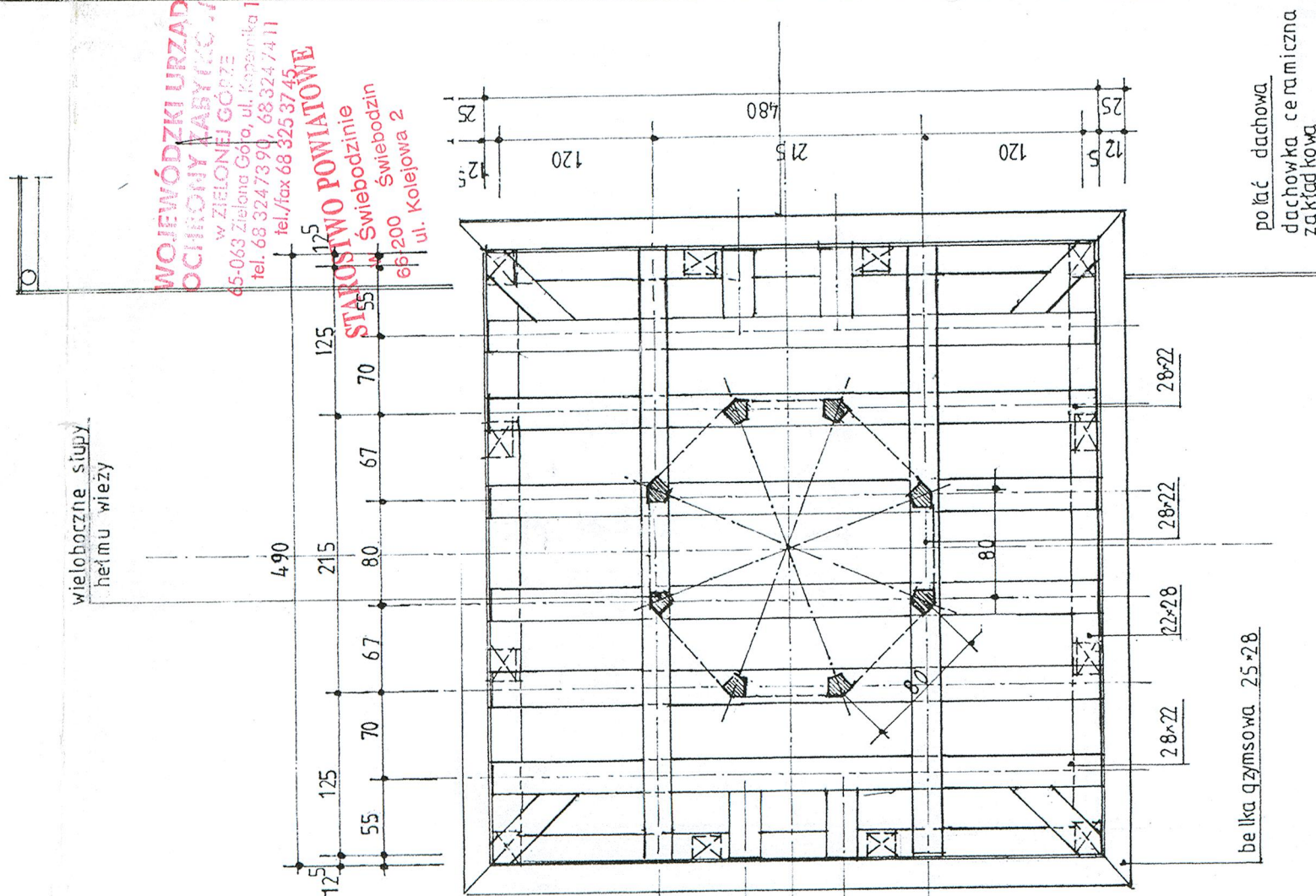

WIEŻA POZIOM 5-5 +14.94 m  
UKŁAD BELEK TRAWIANYCH POD HEHEM  
WIEŻY 1:50 RZUT WĘŻBY DACHOWEJ 1:50

zlecający: PARAFIA RZYMSKO-KATOLICKA P.W. SW. BARTŁOMIEJA	stan: PROJEKT BUDOWLANI REMONTU BUDYNKU KOŚCIOŁA FILIALNEGO
obiekt: BUDYNEK KOŚCIOŁA ZABYTKOWEGO Nr. rejestru: 535/00.05.63 p.w. SW. JADWIGI ŚWIĘTOJ	adres: ROKITNICA GM. SKAPE woj. LUBUSKIE
projektant: inż. Stanisław Ziętkowski	100/69
opracował: inż. H.P. Ratajczak	
sprawdził: mgr inż. arch. Robert Gzyl	93/pw/94

STAN: PLAN ZIĘTOWSKI  
PROJEKT BUDOWLANI REMONTU  
BUDYNKU KOŚCIOŁA FILIALNEGO  
BUDYNEK KOŚCIOŁA ZABYTKOWEGO  
Nr. rejestru: 535/00.05.63  
p.w. SW. JADWIGI ŚWIĘTOJ  
NIP 718-1324-13  
POZNAN DWA 25.13.2010  
KONFERENCJA AKTUALIZOWANO  
1:50 I NALWISKO

WOJEWÓDZKI URZĄD  
OCHRONY LĄBYC  
W ZIELONEJ GÓRZE  
ul. Złota 1, 00-000 Zielona Góra  
tel. 22 747 99 11, 68 324 74 11  
fax 22 747 99 11, 68 324 74 11  
ul. Kolejowa 2  
00-000 Zielona Góra



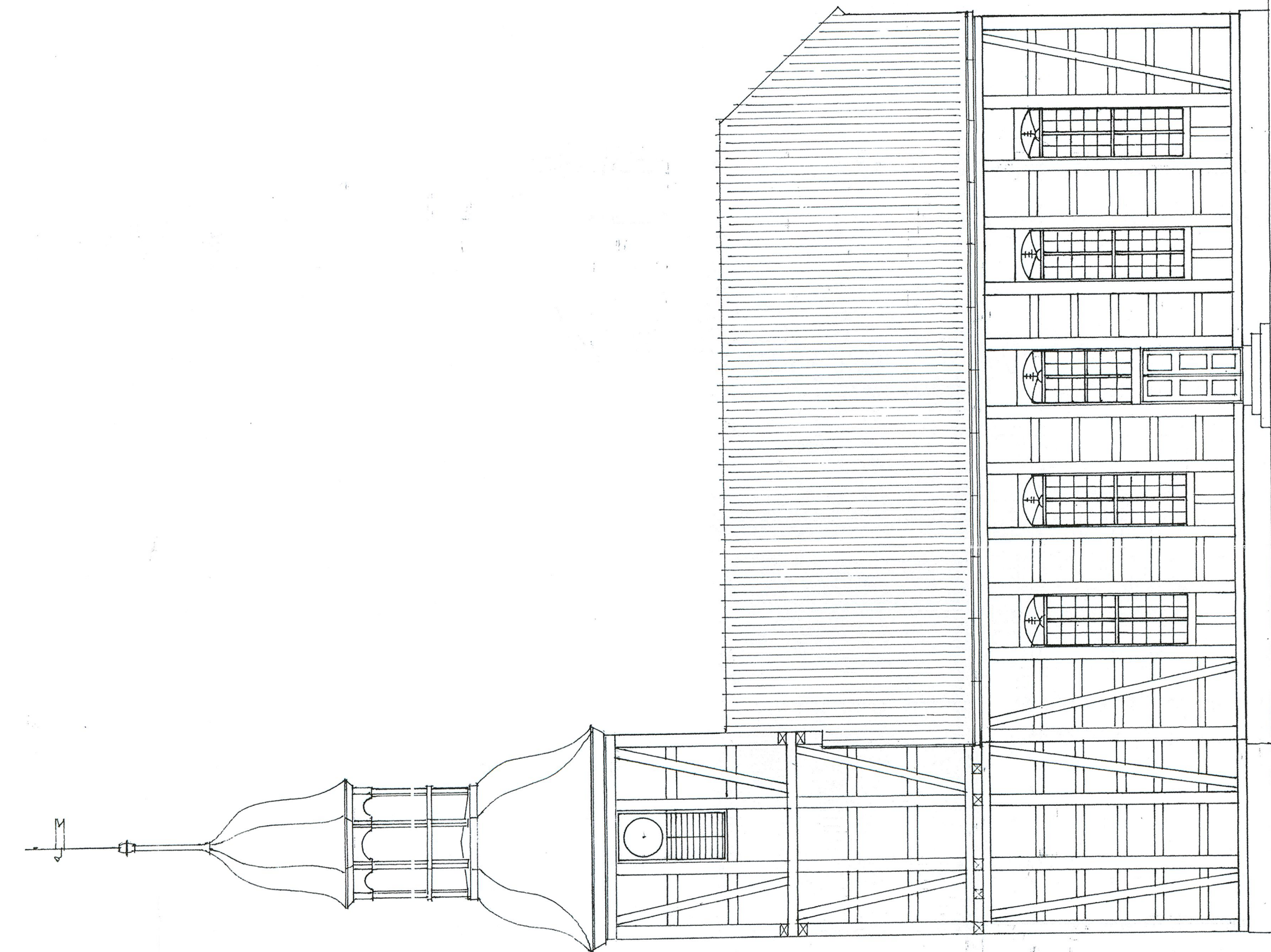

ELEWACJA PÓŁNOCNO - WSCHODNIA

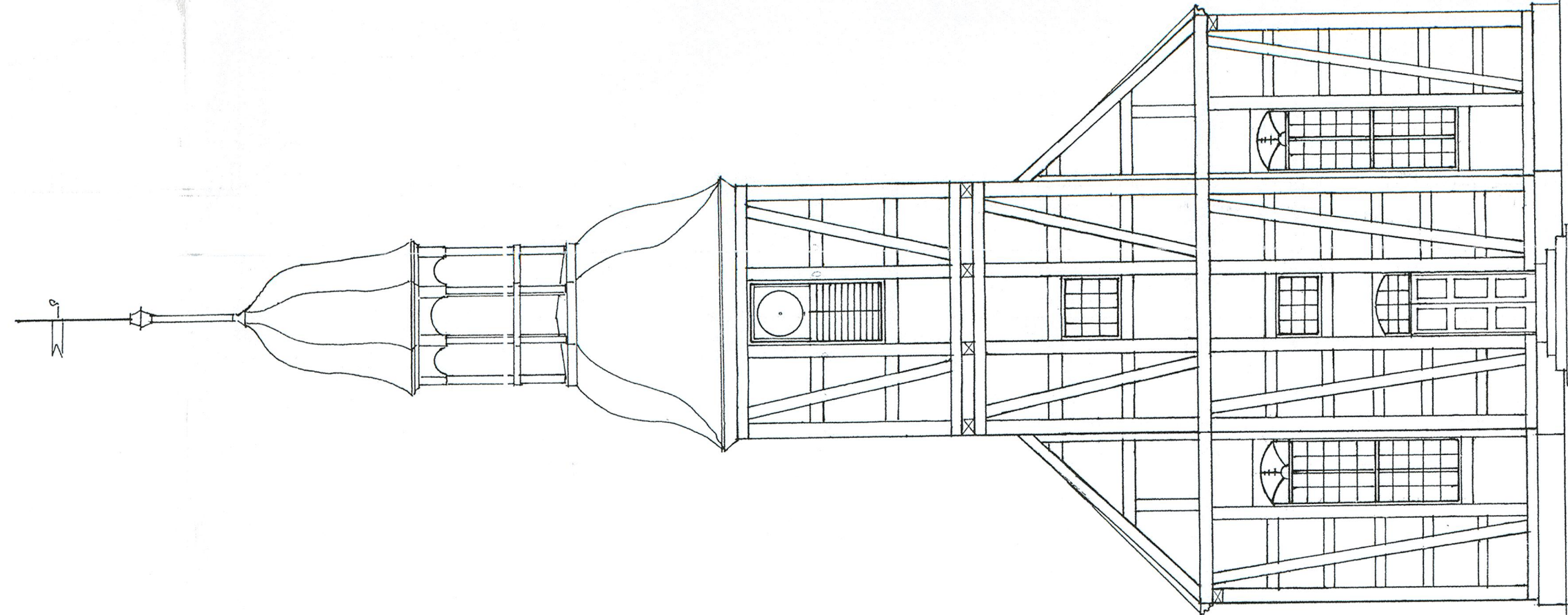

E. - WSCHODNIO - PÓŁUDNIOWA

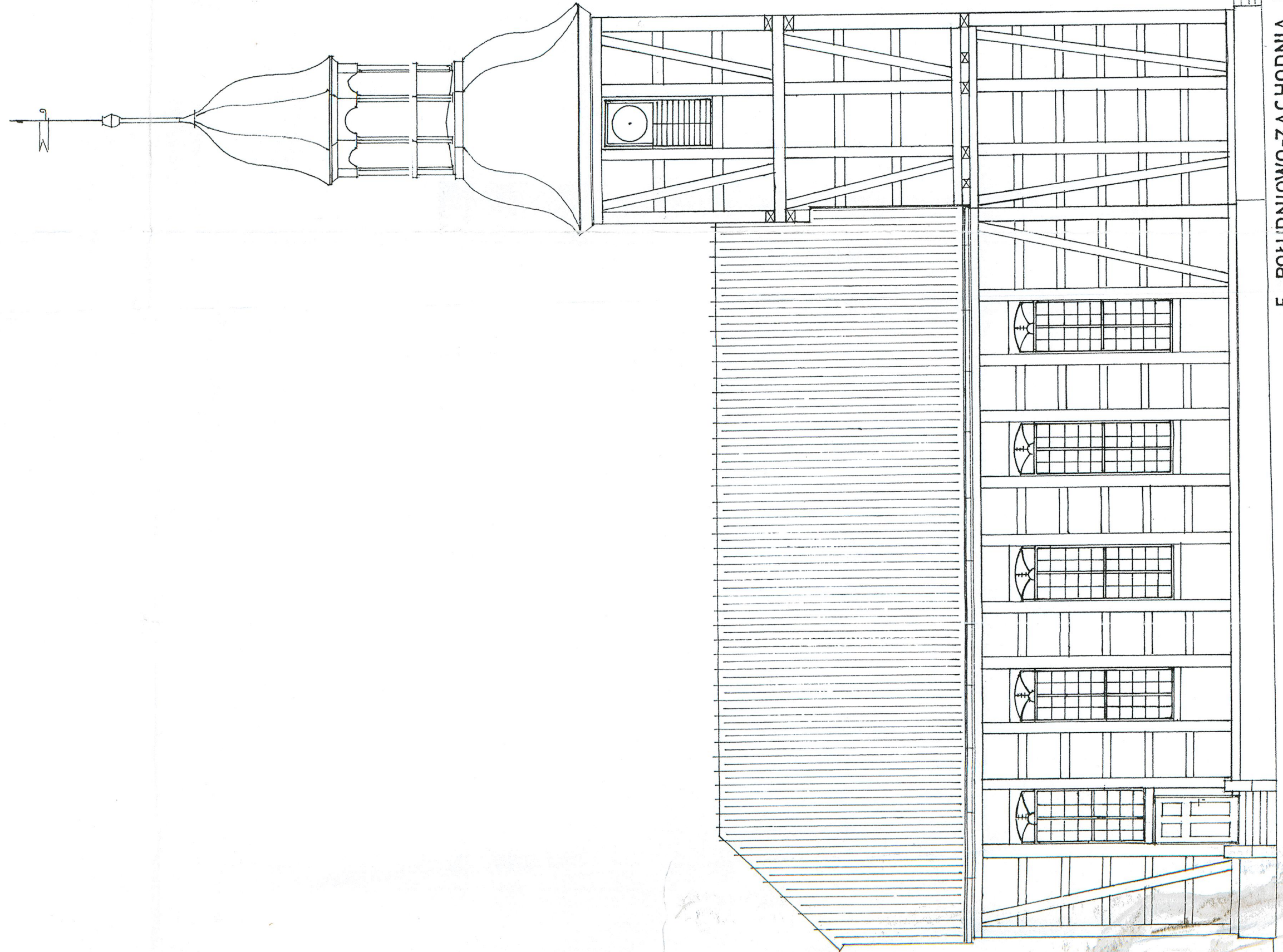

E. PÓŁUDNIOWO - ZACHODNIA 1:100

zlecający:	PARAFIA RZYMSKO-KATOLICKA p.w. św. BARTŁOMIEJA
faza	PROJEKT BUDOWLANY REMONTU BUDYNKU KOŚCIOŁA FILIALNEGO
Obiekt	BUDYNEK KOŚCIOŁA ZABYTEKOWEGO Nr. rejestru 535/30.05.63 p.w. Św. Józefa Sługiej
Adres	ROKITNICA GM. SKAPE woj. LUBUSKIE
Projektant	inż. Stanisław Zieliński 100/69
Opracował	tech. H.P. Ratajczak
Sprawdził	mgr inż. arch. Robert Gzył 93/pw/94
rys. nr	5

ELEWACJE 1:100

DOKUMENTACJA AKTUALIZOWANA  
POZNAN, DNIA 25.05.2010  
IMIĘ I NAZWISKO

STANISŁAW ZIELIŃSKI  
ul. Świdowska 10  
65-063 Zielona Góra  
tel. 66 324 73 90, e-mail 32474111  
tel./fax 66 323 37 45

WOJEWÓDZKI OCHRONNIK  
w ZIELONIE GÓRZE  
65-063 Zielona Góra  
tel. 66 324 73 90, e-mail 32474111  
tel./fax 66 323 37 45

STARSZYSTWO POWIATOWE  
w Świebodzinie  
66-200 Świebodzin  
ul. Kolejowa 2



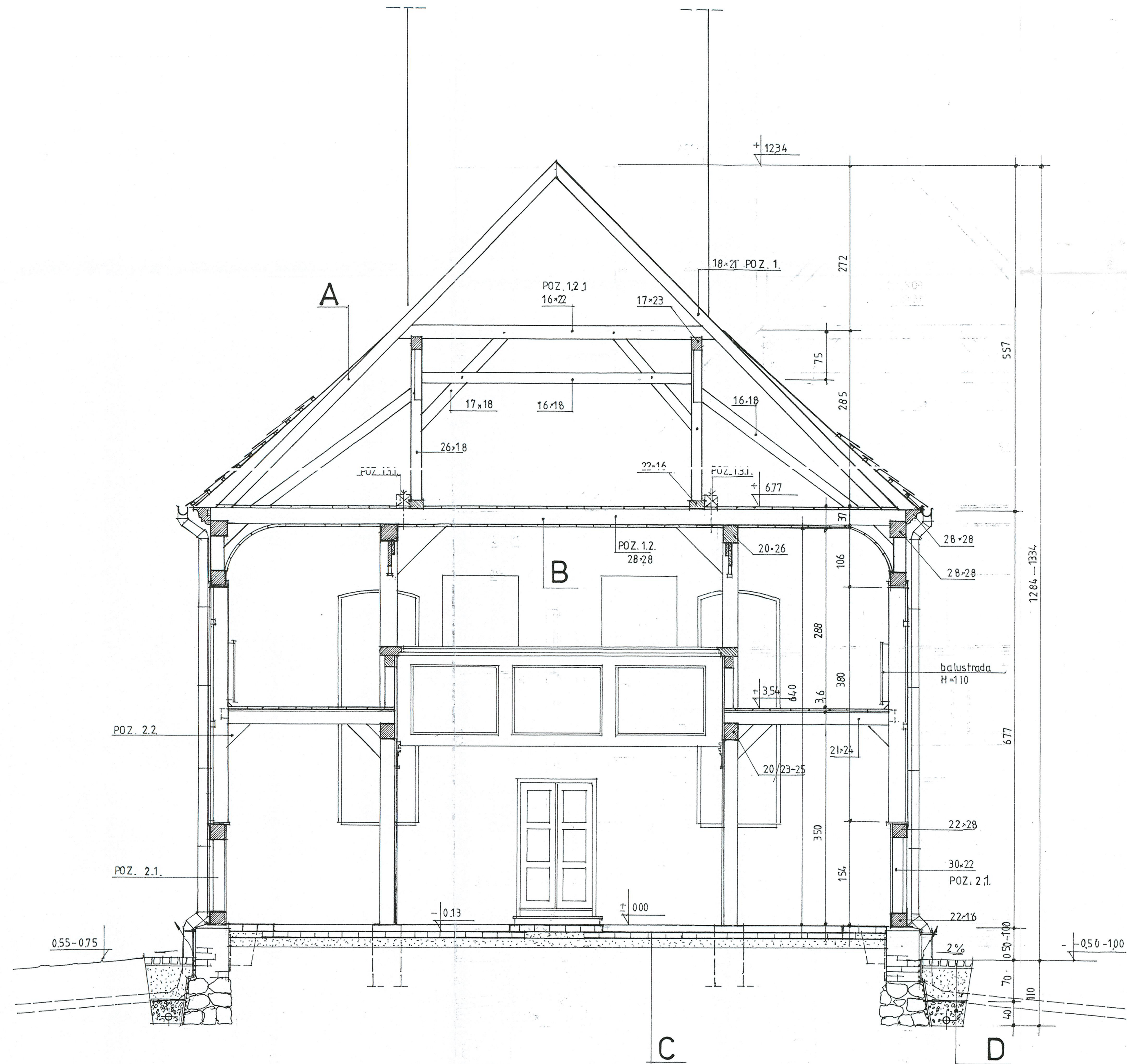

**A.**  
DACHOWKA KARPIÓWKA 2x w KORONKĘ  
ŁĄTY DACHOWE 3,8x4,3 cm  
FOLIA DYFUZYJNA  
KROKWIE ISTNIEJĄCE 18x21 cm

**WOJEWÓDZKI URZĄD  
OCHRONY ZABYTKÓW**  
w ZIELONOGÓRZE  
65-063 Zielona Góra, ul. Komuny 1  
tel. 68 324 73 78, 68 324 74 11  
tel./fax 68 325 37 45

**B.**  
PODŁOGA-DESKI GR 3,2 cm szer. 25-30 cm.  
BELKI STROPOWE 28x28 cm  
DESKI SUFITOWE 2,5 cm

**STAROSTWO POWIATOWE**  
w Świebodzinie  
66-200 Świebodzin  
ul. Kolejowa 2

**C.**  
Posadzka istniejąca:  
PŁYTKI CERAMICZNE 20x20 cm gr. 6 cm  
PIASEK PYLASTY PRZESIANY, JEDNOFRAKCYJNY

**D.**  
KOSTKA GRANITOWA WZGL. BRUK SZER. 80 cm  
PIASEK  
FIZELINA  
GRYS JEDNOFRAKCYJNY  
WAŻ DRENARSKI D=80 mm  
DO ODPROWADZENIA WOD DESZCZOWYCH

DOKUMENTACJA AKTUALIZOWANA  
POZNAN, DNIA 25.03.2020  
IMIĘ I NAZWISKO

STAN JAW ZIĘTOWSKI

ul. B. 13/14  
zarys 18.10.2019  
pozwolenie Woj. Konser. Zabytków nr 13/94  
60-755 Poznań, ul. Cieszyńska 16/10  
tel. 8881-474 NIP 719-13-24-13

PRZEKRÓJ A-A 1:50

zlecający:	PARAFIA RZYMSKO-KATOLICKA P.W. sw. BARTŁOMIEJA
faza :	PROJEKT BUDOWLANY REMONTU BUDYNKU KOŚCIOŁA FILIALNEGO
Obiekt :	BUDYNEK KOŚCIOŁA ZABYTKOWEGO Nr. rejestru 535/30.05.63 p.w.Św. Jadwigi Śląskiej
Adres :	ROKITNICA GM. SKAPE woj. LUBUSKIE
Projektant:	inż. Stanisław Ziętowski 100/69
Opracował:	tech. H.P. Ratajczak
Sprawdził:	mgr inż. arch. Robert Gzyl 93/pw/94
rys. nr. 7.	







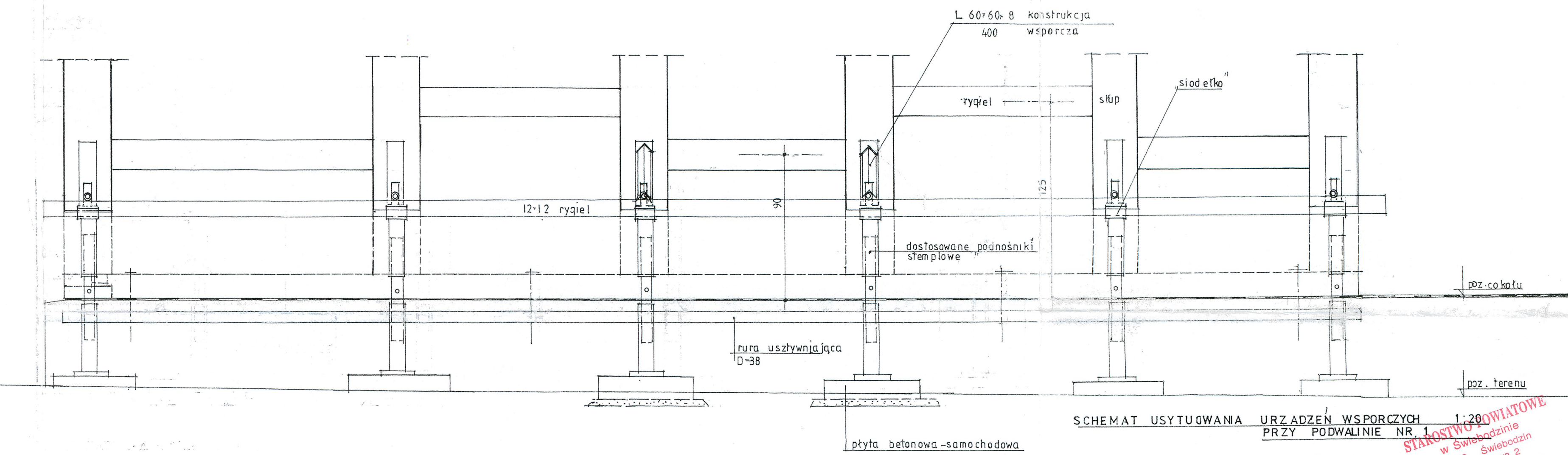
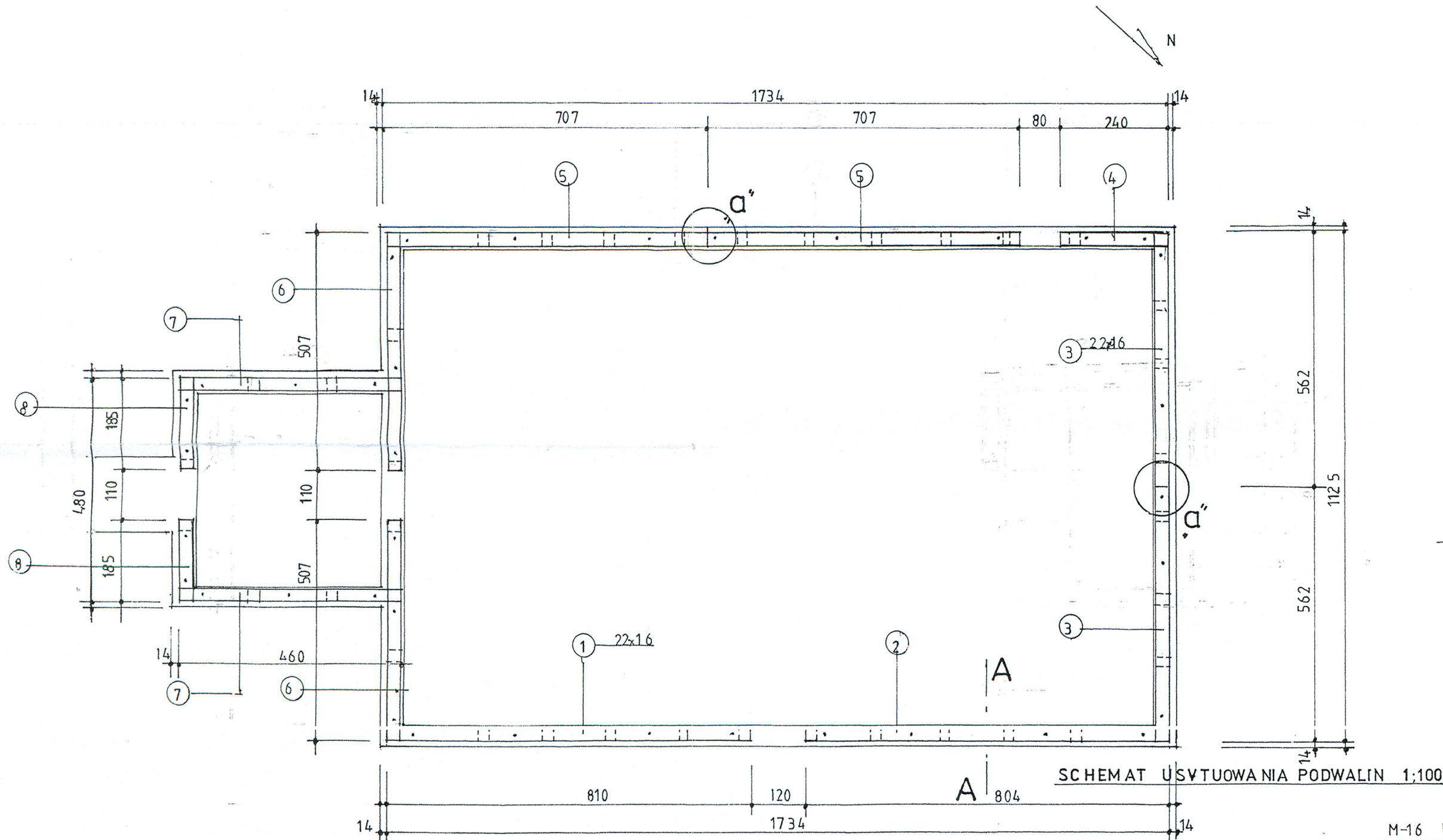

#### ZESTAWIENIE PODWALIN 22x16

- ① - L = 810 cm 1 SZT.
- ② - L = 804 1 "
- ③ - L = 562 2 "
- ④ - L = 240 1 "
- ⑤ - L = 707 2 "
- ⑥ - L = 507 2 "
- ⑦ - L = 460 2 "
- ⑧ - L = 185 2 "

RAZEM 66.96 MB  
V=236 M<sup>3</sup> DREWNO K-33  
DĘBOWE

#### KOŃCÓWKI SŁUPÓW 28-30x22

L=45cm 40 SZT, 18.0 MB  
120 M<sup>3</sup>  
DREWNO  
SOSNOWE  
SEZONOWANE  
K-27  
ALBO Z OBIEKTÓW  
ROZBIÓRKOWYCH O  
ZBLIŻONYCH CECHACH  
DO DR. WBUDOWANEGO

Dolne pola konstrukcji szachulcowej  
z materiału nowego, w technologii  
tradycyjnej:  
- tynk wapienny (zaprawa trassowa)  
dwuwarstwowy gr. 2,0 cm  
na stercie metalowej  
- cegła wypełniająca wg stanu istniejącego  
(cegła rozbitkowa; zaprawa trassowa)  
- tynk wapienny dwuwarstwowy do 2,0 cm  
(po likwidacji tynku istniejącego)  
w górnych strefach również

LINIA CIĘCIA SŁUPÓW

A-A 1:20

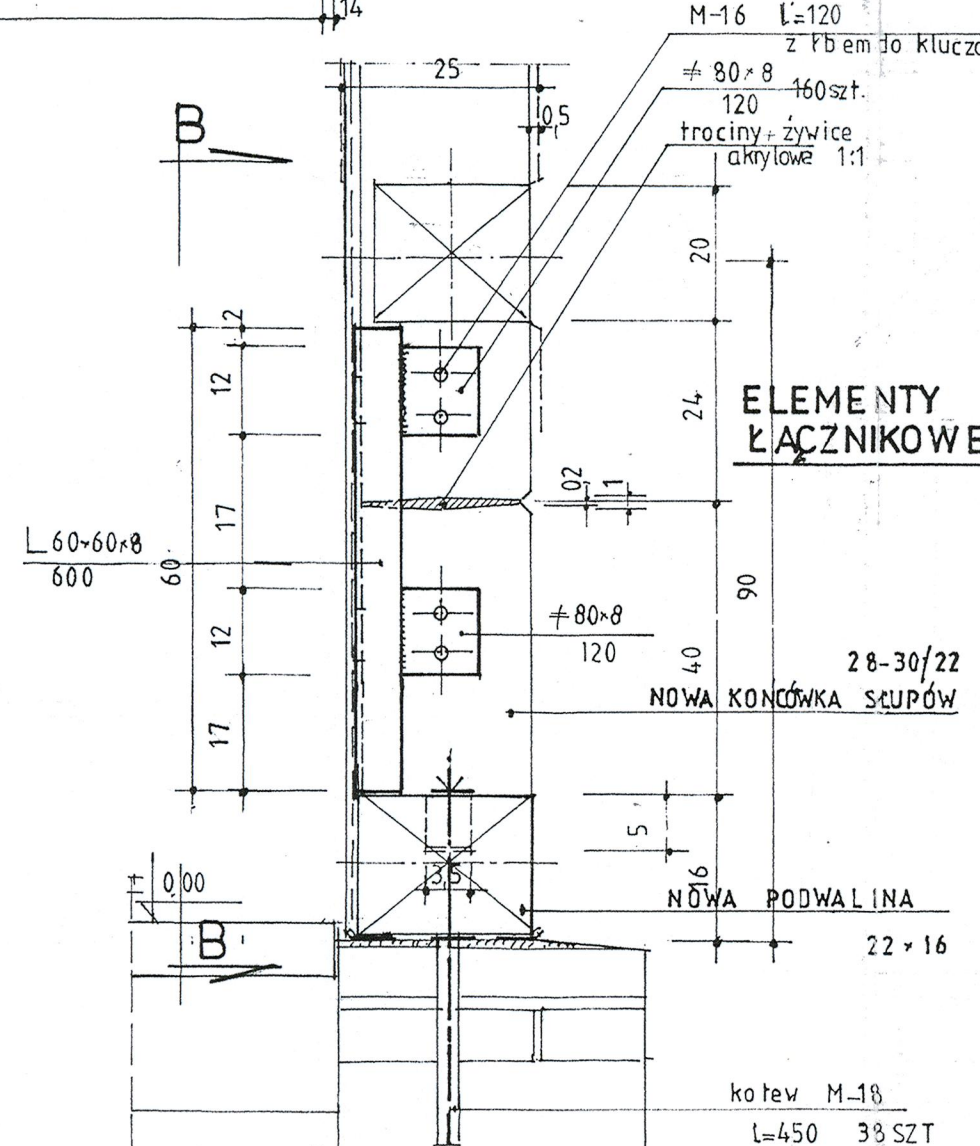

#### STAL S13S R=220 MPa

ILOŚĆ STALI: L 60x60x8 SL=48.0 MB; # 80x8 L=17.2 MB; # 60x8 L=9.6 MB.  
- wymagany 2 stopień oczyszczenia powierzchni stalowych wg PN-70/H-97050,  
- gruntowanie: 2 x podkład chlorokauczukowy schący na powietrzu o symbolu  
handl. 1317-221-8XX-XXX,  
- malowanie: 2 x emalia chlorokauczukowa o symbolu handl. 1317-261-XXX-  
XXX,  
- minimalna łączna grubość powłoki 160 mikronów,

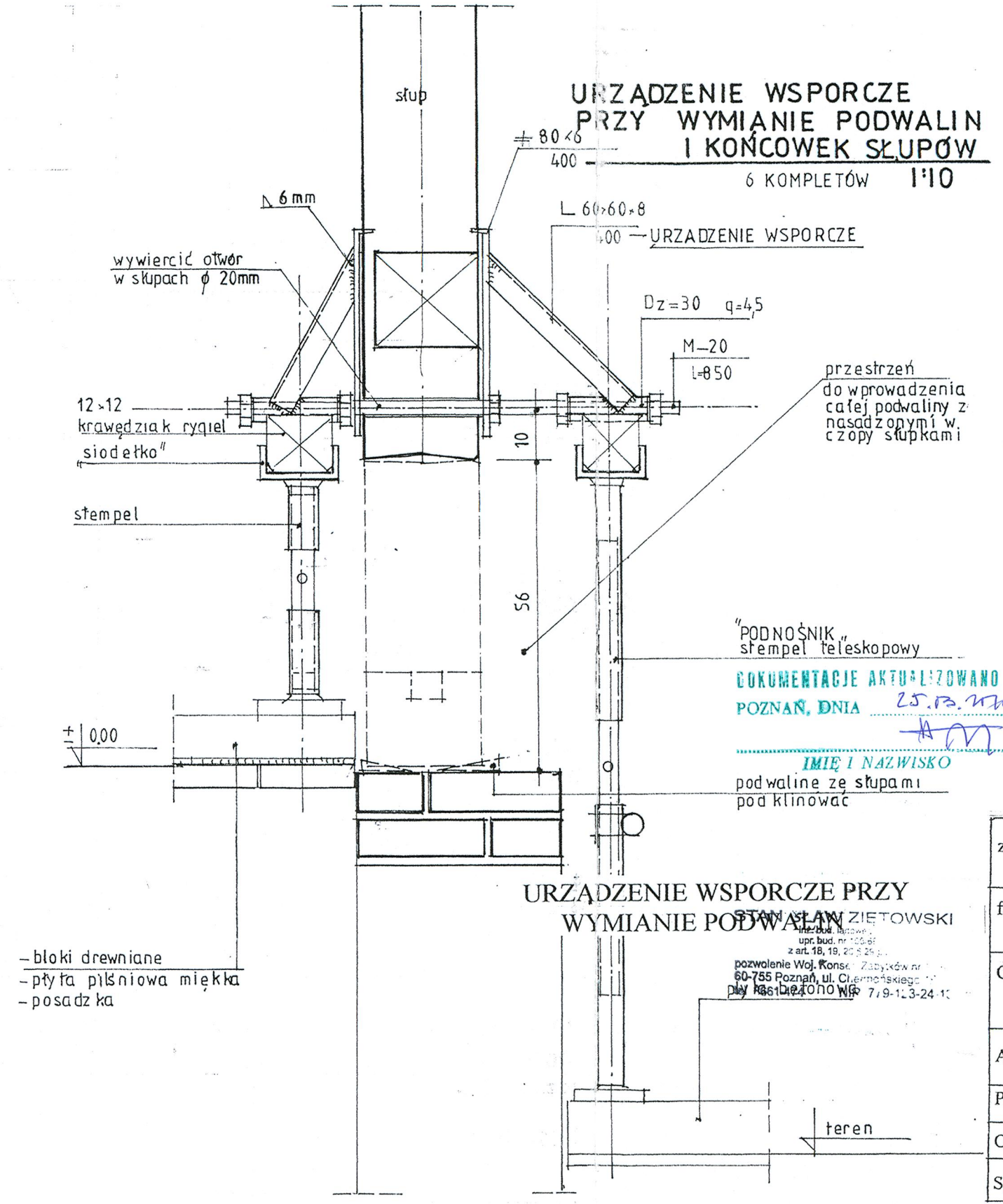
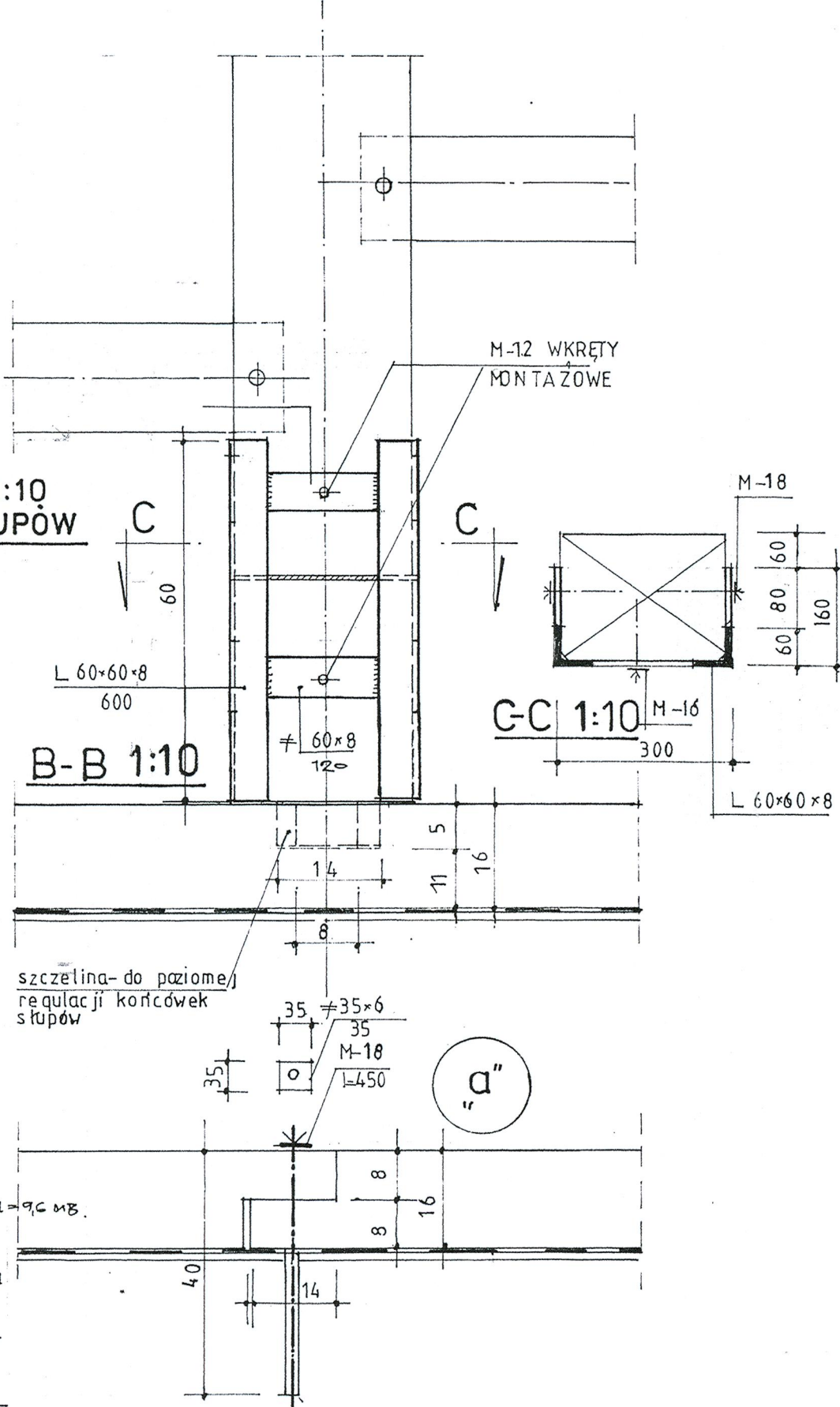

Opis czynności:  
- Podwaliny o długościach maksymalnych (jak  
pokazano na rysunku) wraz z końcówkami słu-  
pów należy wprowadzić po zabezpieczeniu ścian  
zasilaniem, oraz uszczelnieniu zniszczonych strefy  
dolnych elementów ściany. Należy również wpro-  
wadzić urządzenia wsporcze na czas wymiany  
zniszczonych podwalin.

KOLEJNOŚĆ:  
- Nawiercić otwory w słupach, w odległości 10  
cm od krawędzi miejsca obciążenia słupów  
- Wprowadzić pręt gwintowany M-20 L=850 mm.  
- Nasunąć na pręt z obu stron ściany urządzenia  
wsporcze, ustabilizować je nakrętkami M-20.  
- Usunąć wypełnienie ceramiczne zlokalizowane  
pomiedzy słupami.

Podczas wykonywania tych czynności należy pro-  
wadzić obserwację zachowania ściany, która powin-  
na być wsparta zastrzałami od strony zewnętrz-  
nej. Należy stosować belek balkonowych we wnętrzu  
(nie należy stemplować belek balkonowych wewnątrz).  
- Upewnić się, że długość podwalin wraz  
z słupkami (dolne końcówki słupów) osadzonymi w  
gniazdach wprowadzić jednocześnie, od strony  
zewnętrznej. Płaszczyznę styku obu części słupów  
(trocinę + żywice akrylowe).  
- Zamocować podwaliny do cokołu ceramicznego;  
przewodząc śrubami gwintowanymi na całej dł.  
(z zakupu) M-18 L=450 mm. Podwalinę podklnować.  
- przed montażem podwaliny należy zlikwidować  
masę cementową, przetrwać dwie ostatnie warstwy  
cegły, wprowadzić warstwę zaprawy wapiennej wodo-  
uszczelnij (trassowej). Papę izolacyjną przykleić  
do spodu podwaliny.

zlecający:	PARAFIA RZYMSKO-KATOLICKA P.W. sw. BARTŁOJEA
faza:	PROJEKT BUDOWLANI REMONTU BUDYNKU KOŚCIOŁA FILIALNEGO
Obiekt:	BUDYNEK KOŚCIOŁA ZABYTKOWEGO Nr. rejestru 535/30.05.63 p.w.Św. Jadwigi Śląskiej
Adres:	ROKITNICA GM. SKAPE woj. LUBUSKIE
Projektant:	inż. Stanisław Ziętowski 100/69
Opracował:	tech. H.P. Ratajczak
Sprawdził:	mgr inż. arch. Robert Gzyl 93/pw/94



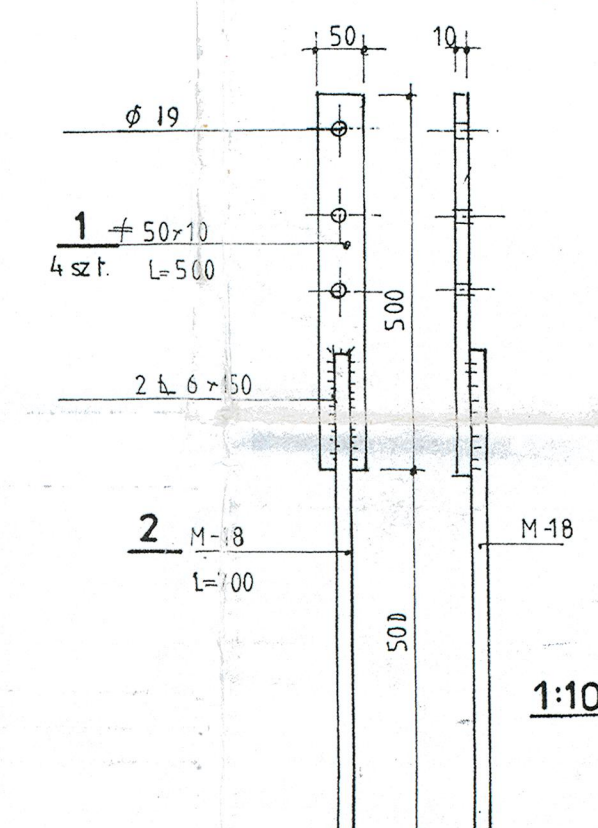

Technical drawing of a mechanical part with dimensions and labels:



- Top dimension:  $4 \pm 35 \times 6$
- Horizontal distance from top to middle:  $L = 35$
- Right side dimension:  $20 \text{ szl.}$
- Middle section dimensions:
  - Outer diameter:  $\phi 17$
  - Inner hole diameter:  $\phi 10$
  - Outer diameter of the lower section:  $\phi 19$
  - Section thickness:  $35$
  - Section thickness:  $6$
  - Section thickness:  $6$
- Bottom section dimensions:
  - Outer diameter:  $\phi 19$
  - Inner hole diameter:  $\phi 10$
  - Section thickness:  $140$
  - Section thickness:  $120$
  - Section thickness:  $80$
- Bottom section label:  $7 \text{ E-40 } \times 20$
- Horizontal distance from middle to bottom:  $L = 80$
- Right side dimension:  $6 \text{ szl.}$
- Text on the right: **WO OCH**
- Text on the right: **65-063**
- Text on the right: **tel.**
- Text on the right: **POST**

**WOJEWÓDZKI URZĄD  
OCHRONY ZABYTEKÓW**  
w ZIELONEJ GÓRZE  
65-063 Zielona Góra, ul. Kopernika 1  
tel. 68 3247390, 68 3247411  
tel./fax 68 325 3745

**STAROSTWO POWIATOWE**  
w Świebodzinie  
68-200 Świebodzin  
ul. Kolejowa 2

.....  
DOKUMENTACJE AKTUALIZOWANO  
POZNAN, DNIA 25.03.2010  
.....  
IMIE I NAZWISKO

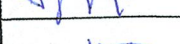
**STAN SŁAW ZIETOWSKI**  
int. bud. łapowego  
upr. bud. nr 100/59  
z art. 18, 19, 20 § 29 § 6  
pozwolenie Woj. Konser. Zabytków nr 13/94  
60-755 Poznań, ul. Chelmońskiego 16/10  
tel. 8661-474 NIP 779-123-24-13

tel. 8661-1474 NIP 718-13-24-13 <b>WIEŻAR WIESZAROWY</b> <b>POZ. 1.2.1.</b>	
zlecający:	PARAFIA RZYMSKO-KATOLICKA P.W. sw. BARTŁOMEJEA
faza :	PROJEKT BUDOWLANY REMONTU BUDYNKU KOŚCIOŁA FILIALNEGO
Obiekt :	BUDYNEK KOSCIOŁA ZABYTKOWEGO Nr. rejestru 535/30.05.63 p.w.Sw. Jadwigi Śląskiej
Adres :	ROKITNICA GM. SKAPE woj. LUBUSKIE
Projektant:	inż. Stanisław Ziętowski 100/69 
Opracował:	tech. H.P. Ratajczak 
Sprawdził:	mgr inż. arch. Robert Gzyl 93/pw/94  rys. nr 1